DAFTAR PROYEK STRATEGIS

KABUPATEN KLUNGKUNG

TAHUN 2025

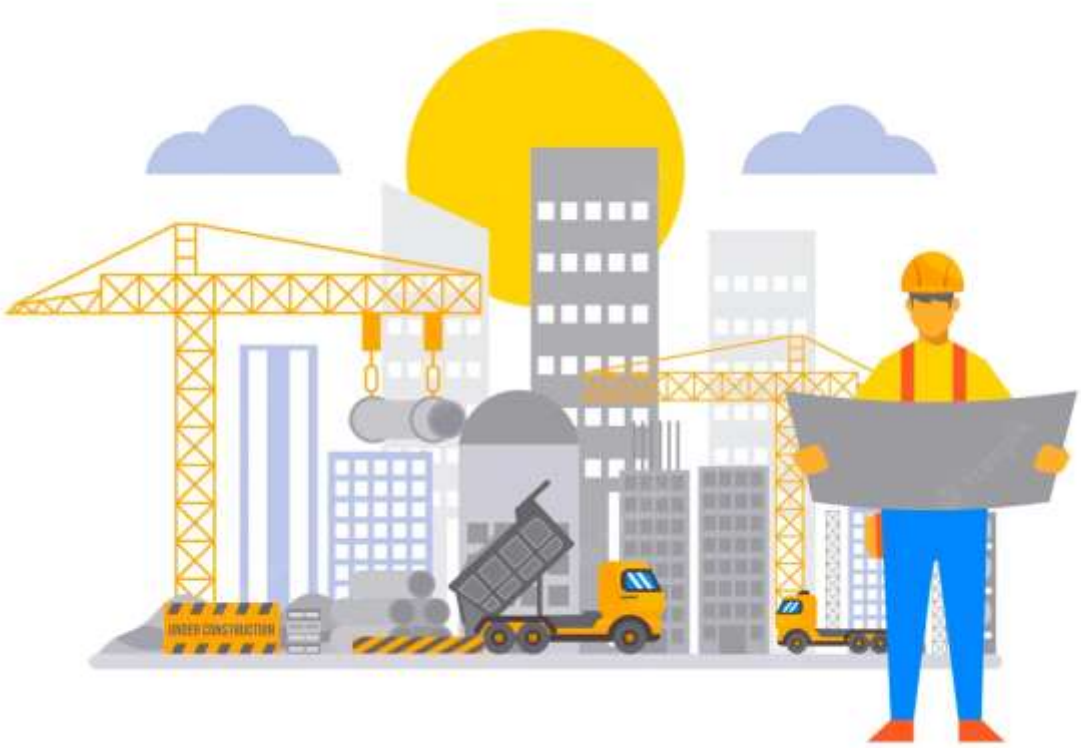

PEMERINTAH DAERAH KABUPATEN KLUNGKUNG

Balai Sertifikasi Elektronik

Dokumen ini telah ditandatangani secara elektronik menggunakan sertifikat elektronik yang diterbitkan oleh BSrE

Sesuai Keputusan Bupati Klungkung Nomor 15/24/HK/2025 Tentang Penetapan Proyek Strategis Kabupaten Klungkung Tahun 2025. Daftar Proyek Strategis Kabupaten Klungkung Tahun Anggaran 2025 adalah sebagai berikut :

No.	Nama Paket	Jumlah	Satuan	Jumlah Dana	Sumber Dana	Perangkat Daerah Pelaksana
1	Pengembangan Jaringan Distribusi dan Sambungan Rumah (SR) Di Desa Tanglad Kecamatan Nusa Penida	1	Paket	3.481.647.000,00	APBD	Dinas Pekerjaan Umum, Penataan Ruang, Perumahan dan Kawasan Permukiman
2	Rehabilitasi Ruang Ruang Kelas SD N 3 Jungutbatu	1	Paket	1.020.000.000,00	DAU SG	Dinas Pendidikan Kepemudaan dan Olah Raga
3	Pembangunan Lanjutan Ruang Kelas SMP N 1 Nusa Penida	1	Paket	707.850.000,00	DAU SG	Dinas Pendidikan Kepemudaan dan Olah Raga
4	Pengadaan pirolisi/pemusnah sampah	2	Unit	3.590.000.000,00	BKK	Dinas Lingkungan Hidup dan Pertanahan
5	Renovasi/Pembangunan Pustu Satra	1	Paket	899.698.000,00	DAK	Dinas Kesehatan
6	Renovasi/Pembangunan Pustu Sulang	1	Paket	899.698.000,00	DAK	Dinas Kesehatan
7	Pembangunan Labkesmas	1	Paket	12.551.514.756,00	DAK	Dinas Kesehatan
8	Pembangunan Gedung Cytotoxic	1	Paket	1.507.840.000,00	DAK	Rumah Sakit Umum Daerah
9	Penataan Ruang Cathlab	1	Paket	2.020.470.000,00	DAK	Rumah Sakit Umum Daerah
10	Penataan Ruang CT-Scan	1	Paket	950.710.000,00	DAK	Rumah Sakit Umum Daerah

Dimana untuk Proyek Strategis Kabupaten Klungkung Tahun Anggaran 2025 sudah terumumkan pada aplikasi SiRUP 100% secara keseluruhan pada tanggal 5 Februari 2025.

Berikut tangkapan layar Daftar Proyek Strategis Kabupaten Klungkung Tahun Anggaran 2025 yang telah terumumkan pada aplikasi SiRUP :

Balai Sertifikasi Elektronik
Dokumen ini telah ditandatangani secara elektronik menggunakan sertifikat elektronik yang diterbitkan oleh BSrE

SIRUP Rekap Cari Paket Panduan FAQ Berita Dashboard Kontak 2025 Masuk

KAB. KLUNGKUNG

Penyedia Swakelola

Tampilkan 25 entri

Cari

No	Satuan Kerja	Nama Paket	Pagu (Rp.)	Metode Pemilihan	Sumber Dana	Kode RUP	Waktu Pemilihan
1	Rumah Sakit Umum Daerah	Belanja barang dan jasa BLUD berupa Belanja Obat - E Purchasing	26.000.000.000	E-Purchasing	BLUD	54512613	January 2025
2	Dinas Pekerjaan Umum, Penataan Ruang, Perumahan dan Kawasan Permukiman	Pembangunan TPST Bruang Desa Ped Kec. Nusa Penida	15.158.681.180	Tender	APBD	55119773	July 2025
3	Rumah Sakit Umum Daerah	Belanja barang dan jasa BLUD berupa Belanja Alat Kesehatan dan Bahan Medis Habis Pakai Farmasi - E Purchasing	13.000.000.000	E-Purchasing	BLUD	54513986	January 2025
4	Dinas Kesehatan	Pembangunan Labkesmas	12.551.514.756	Tender	APBD	54808826	January 2025
5	Dinas Pendidikan Kepemudaan dan Olah Raga	Belanja Barang dan Jasa BOSP-BOS Reguler	11.694.023.250	Dikecualikan	APBD	54002434	January 2025
6	Dinas Pendidikan Kepemudaan dan Olah Raga	Belanja Barang dan Jasa BOSP-BOS Reguler	8.514.058.036	Dikecualikan	APBD	54115984	January 2025
7	Rumah Sakit Umum Daerah	Belanja Modal Alat Kesehatan Umum Lainnya berupa Blender Obat	6.000.000.000	E-Purchasing	BLUD	54516287	January 2025
8	Dinas Lingkungan Hidup dan Pertanahan	pengadaan wheelloader	5.190.400.000	E-Purchasing	APBD	53806202	March 2025
9	Dinas Perhubungan	Jasa Pengoperasian Angkutan Siswa di Kecamatan Klungkung	4.300.000.000	Tender	APBD	53496237	November 2024
10	Dinas Kesehatan	Belanja Bahan-Bahan Lainnya	4.040.571.791	E-Purchasing	APBD	54842718	February 2025
11	Dinas Perhubungan	Belanja Jasa Operator Kapal Penyeberangan KMP NJA	3.800.000.000	Tender	APBD	53495487	November 2024
12	Dinas Lingkungan Hidup dan Pertanahan	Truck Sampah	3.703.623.000	E-Purchasing	APBD	53806205	February 2025
13	Dinas Perhubungan	Biaya langganan listrik	3.600.000.000	Dikecualikan	APBD	53856578	January 2025
14	Dinas Lingkungan Hidup dan Pertanahan	pengadaan prosles/pemusnah sampah	3.590.000.000	E-Purchasing	APBD	53806207	March 2025
15	Dinas Pekerjaan Umum, Penataan Ruang, Perumahan dan Kawasan Permukiman	Pengembangan Jaringan Distribusi dan Sambungan Rumah (SR) Di Desa Tanglad Kecamatan Nusa Penida	3.481.647.000	Tender	APBD	53969205	July 2025
16	Dinas Pekerjaan Umum, Penataan Ruang, Perumahan dan Kawasan Permukiman	Peningkatan Jaringan Irigasi D.I Tenuhun	3.106.250.400	Tender	APBD	54036169	July 2025
17	Dinas Pekerjaan Umum, Penataan Ruang, Perumahan dan Kawasan Permukiman	Peningkatan Jalan Sekontaj - Sedihong	2.905.000.000	Tender	APBD	55565173	July 2025
18	Dinas Pekerjaan Umum, Penataan Ruang, Perumahan dan Kawasan Permukiman	Peningkatan Jalan Bunga Mekar - Pura Kalibun	2.828.000.000	Tender	APBD	55565054	July 2025
19	Dinas Perhubungan	Belanja Docking KMP. NJA	2.800.000.000	Tender	APBD	55280377	August 2025
20	Dinas Perhubungan	Pengadaan dan pemasangan lampu penerangan jalan di Kec. Nusa Penida	2.755.000.000	E-Purchasing	APBD	55320371	September 2025
21	Dinas Pendidikan Kepemudaan dan Olah Raga	Belanja Modal Peralatan dan Mesin BOSP-BOS Reguler	2.733.471.630	Dikecualikan	APBD	54002436	January 2025
22	Dinas Lingkungan Hidup dan Pertanahan	Belanja Bahan-Bahan Bakar dan Pelumas	2.508.987.000	Dikecualikan	APBD	53806209	January 2025
23	Dinas Perhubungan	Pengadaan dan pemasangan lampu penerangan jalan di Kec. Klungkung	2.415.000.000	E-Purchasing	APBD	55310307	May 2025
24	Dinas Perhubungan	Pengadaan dan pemasangan lampu penerangan jalan di Kec. Dawan	2.415.000.000	E-Purchasing	APBD	55312882	July 2025
25	Dinas Perhubungan	Pengadaan dan pemasangan lampu penerangan jalan di Kec. Banjarangkan	2.415.000.000	E-Purchasing	APBD	55309090	March 2025
	Satuan Kerja / OPD	Nama Paket	Pagu	Metode Pemilihan	Sumbe	Kode RUP	Waktu Pemilihan

Menampilkan 1 sampai 25 dari 4,697 entri

Pertama Sebelumnya 1 2 3 4 5 ... 188 Selanjutnya Terakhir

Catatan:

- Data rekap terakhir diperbaharui pada tanggal 7 Februari 2025 01:46
- Data pagu ditampilkan dalam satuan juta rupiah

LKPP SIRUP Latihan INAPROC

SIRUP versi 4 © 2021 LKPP

Lembaga Kebijakan Pengadaan Barang/Jasa Pemerintah

Direktorat Perencanaan Transformasi, Pemantauan dan Evaluasi Pengadaan
Gedung LKPP Lantai 6
Komplek Rasuna Epicentrum Jl. Epicentrum Tengah Lot 118 Jakarta Selatan
Tel: (021) 299 12 450, Fax: (021) 299 12 451 Email: helpdesk.pmep@lkpp.go.id

Sumber data : https://sirup.lkpp.go.id/sirup/rekap/penyedia/D32 per 7 Februari 2025

Balai Sertifikasi Elektronik

Dokumen ini telah ditandatangani secara elektronik menggunakan sertifikat elektronik yang diterbitkan oleh BSrE

SIRUP | Rekap | Cari Paket | Panduan | FAQ | Berita | Dashboard | Kontak | 2025 | Masuk

KAB. KLUNGKUNG

Penyedia | Swakelola

Tampilkan 25 entri | Cari:

No	Satuan Kerja	Nama Paket	Pagu (Rp.)	Metode Pemilihan	Sumber Dana	Kode RUP	Waktu Pemilihan
26	Dinas Kesehatan	Belanja Obat-Obatan-Obat	2.284.404.101	E-Purchasing	APBD	54827283	February 2025
27	Dinas Pendidikan Kepemudaan dan Olah Raga	Belanja Bahan-Bahan Lainnya	2.108.316.000	E-Purchasing	APBD	53951233	January 2025
28	Rumah Sakit Umum Daerah	Belanja Bahan-Bahan Makanan Pasien	2.100.000.000	E-Purchasing	BLUD	55209639	January 2025
29	Dinas Pekerjaan Umum, Penataan Ruang, Perumahan dan Kawasan Permukiman	Peningkatan Jaringan irigasi D.I Tegehan	2.089.832.000	Tender	APBD	54036166	July 2025
30	Rumah Sakit Umum Daerah	Belanja barang dan jasa BLUD berupa Belanja Alat Kesehatan dan Bahan Medis Habis Pakai Laboratorium	2.071.000.000	Pengadaan Langsung	BLUD	54608144	January 2025
31	Rumah Sakit Umum Daerah	Penataan Ruang Cathlab	2.020.470.000	Tender	APBD	53838758	January 2025
32	Rumah Sakit Umum Daerah	Belanja barang dan jasa BLUD berupa Belanja Alat Kesehatan dan Bahan Medis Habis Pakai Farmasi - PL	2.000.000.000	Pengadaan Langsung	BLUD	54514725	July 2025
33	Dinas Pekerjaan Umum, Penataan Ruang, Perumahan dan Kawasan Permukiman	Pemeliharaan Rutin Jalan di Nusa Penida	2.000.000.000	Tender	APBD	53926092	July 2025
34	Rumah Sakit Umum Daerah	Belanja barang dan jasa BLUD berupa Belanja Obat - PL	2.000.000.000	Pengadaan Langsung	BLUD	54513536	March 2025
35	Dinas Pekerjaan Umum, Penataan Ruang, Perumahan dan Kawasan Permukiman	Pemeliharaan Rutin Jalan di Klungkung Daratan	2.000.000.000	Tender	APBD	53926104	July 2025
36	Rumah Sakit Umum Daerah	Belanja barang dan jasa BLUD berupa Belanja Alat Kesehatan dan Bahan Medis Habis Pakai Farmasi - PL	2.000.000.000	Pengadaan Langsung	BLUD	54514254	January 2025
37	Rumah Sakit Umum Daerah	Belanja barang dan jasa BLUD berupa Belanja Alat Kesehatan dan Bahan Medis Habis Pakai Farmasi - PL	2.000.000.000	Pengadaan Langsung	BLUD	54515249	October 2025
38	Rumah Sakit Umum Daerah	Belanja barang dan jasa BLUD berupa Belanja Obat - PL	2.000.000.000	Pengadaan Langsung	BLUD	54512975	January 2025
39	Rumah Sakit Umum Daerah	Belanja barang dan jasa BLUD berupa Belanja Alat Kesehatan dan Bahan Medis Habis Pakai Farmasi - PL	2.000.000.000	Pengadaan Langsung	BLUD	54514550	April 2025
40	RSUD Gema Sani Nusa Penida	Pelaksanaan Belanja Modal Pembangunan Gedung Rawat Inap Kelas I dan VIP	1.796.800.000	Tender	APBD	53840060	March 2025
41	Dinas Pendidikan Kepemudaan dan Olah Raga	Belanja Modal Aset Tetap Lainnya BOSP-BOS Reguler	1.755.045.120	Dikecualikan	APBD	54002437	January 2025
42	Dinas Perhubungan	Truk Tangga (JujhR)	1.700.000.000	E-Purchasing	APBD	56713953	April 2025
43	Dinas Komunikasi dan Informatika	Belanja Kawat/Faksimili/Internet/TV Berlangganan	1.675.122.000	E-Purchasing	APBD	53615723	December 2024
44	RSUD Gema Sani Nusa Penida	Belanja Barang dan Jasa - Belanja Obat-Obatan (Elektif) dana BLUD	1.627.193.823	E-Purchasing	BLUD	54055951	January 2025
45	Rumah Sakit Umum Daerah	Pembangunan Gedung Cytotoxic	1.507.840.000	Tender	APBD	53838759	January 2025
46	Dinas Pekerjaan Umum, Penataan Ruang, Perumahan dan Kawasan Permukiman	Pemeliharaan Berkala Jalan Getaran - Bakas	1.503.000.000	Tender	APBD	53456820	July 2025
47	Dinas Pekerjaan Umum, Penataan Ruang, Perumahan dan Kawasan Permukiman	Pemeliharaan Jembatan Lambongan - Caringan (Jembatan Kuning)	1.500.000.000	Tender	APBD	53926138	July 2025
48	Dinas Perhubungan	Solar	1.495.994.400	Dikecualikan	APBD	53952365	January 2025
49	Inspektorat	Penataan Halaman	1.448.750.000	Tender	APBD	56192046	March 2025
50	Dinas Pekerjaan Umum, Penataan Ruang, Perumahan dan Kawasan Permukiman	Peningkatan Jaringan irigasi D.I Gembalan	1.424.885.500	Tender	APBD	54036165	July 2025
	Satuan Kerja / OPD	Nama Paket	Pagu	Metode Pemilihan	Sumber	Kode RUP	Waktu Pemilihan

Menampilkan 26 sampai 50 dari 4,697 entri

Pertama | Sebelumnya | 1 | 2 | 3 | 4 | 5 | ... | 188 | Selanjutnya | Terakhir

Catatan:

- Data rekap terakhir diperbaharui pada tanggal 7 Februari 2025 01:46
- Data pagu ditampilkan dalam satuan juta rupiah

LKPP | SIRUP Latihan | INAPROC

SIRUP versi 4 © 2021 LKPP

Lembaga Kebijakan Pengadaan Barang/Jasa Pemerintah

Direktorat Perencanaan Transformasi, Pemantauan dan Evaluasi Pengadaan
Gedung LKPP Lantai 6
Komplek Rasuna Epicentrum JL Epicentrum Tengah Lot 118 Jakarta Selatan
Tel: (021) 299 12 450, Fax: (021) 299 12 451 Email: helpdesk.pmep@lkpp.go.id

Sumber data : https://sirup.lkpp.go.id/sirup/rekap/penyedia/D32 per 7 Februari 2025

Balai Sertifikasi Elektronik

Dokumen ini telah ditandatangani secara elektronik menggunakan sertifikat elektronik yang diterbitkan oleh BSrE

SIRUP Rekap Cari Paket Panduan FAQ Berita Dashboard Kontak 2025 Masuk

KAB. KLUNGKUNG

Penyedia Swakelola

Tampilkan 25 entri Cari

No	Satuan Kerja	Nama Paket	Pagu (Rp.)	Metode Pemilihan	Sumber Dana	Kode RUP	Waktu Pemilihan
51	Dinas Pekerjaan Umum, Penataan Ruang, Perumahan dan Kawasan Permukiman	Pemeliharaan Berkala Jalan Toyapakeh - Sebunibun	1.416.000.000	Tender	APBD	53926899	July 2025
52	Dinas Pendidikan Kepemudaan dan Olah Raga	Belanja Barang dan Jasa BOSP-BOP PAUD Reguler	1.377.782.052	Dikecualikan	APBD	55754700	January 2025
53	RSUD Gema Santi Nusa Penida	Belanja Barang dan Jasa-Belanja Alat Kesehatan Pakai Habis (Ekatalog) dana BLUD	1.342.089.742	E-Purchasing	BLUD	54057425	January 2025
54	Dinas Pendidikan Kepemudaan dan Olah Raga	Belanja Barang dan Jasa BOSP-BOS Kinerja	1.318.750.000	Dikecualikan	APBD	54002435	January 2025
55	Rumah Sakit Umum Daerah	Belanja Barang dan Jasa BLUD Belanja Pemeliharaan Alat Kedokteran dan Kesehatan - PL	1.306.655.329	Pengadaan Langsung	BLUD	55178293	January 2025
56	Rumah Sakit Umum Daerah	Belanja Barang dan Jasa BLUD berupa Belanja Pemeliharaan Bangunan Kesehatan	1.277.725.000	Pengadaan Langsung	BLUD	55477710	February 2025
57	Rumah Sakit Umum Daerah	Belanja Barang dan Jasa BLUD berupa Belanja Jasa Pengelolaan Sampah	1.236.442.500	Pengadaan Langsung	BLUD	55582394	January 2025
58	Dinas Pekerjaan Umum, Penataan Ruang, Perumahan dan Kawasan Permukiman	Pemeliharaan Berkala Jalan Dusun Dungkap menuju Desa Batukandik (Banjar Bukuh)	1.222.000.000	Tender	APBD	55462838	July 2025
59	Dinas Koperasi, Usaha Kecil dan Menengah, Perindustrian dan Perdagangan	Belanja Tagihan Listrik	1.172.000.000	Dikecualikan	APBD	53808368	December 2024
60	Dinas Kesehatan	Rehabilitasi atap dan plafon gedung puskesmas UPTD Klungkung II	1.170.000.000	Tender	APBD	54800078	April 2025
61	Dinas Kesehatan	Pembangunan ruang bersalin di UPTD Puskesmas Nusa Penida II	1.169.000.000	Tender	APBD	54799832	April 2025
62	Dinas Kesehatan	Renovasi/Pembangunan Pustu Lembongan	1.136.864.000	Tender	APBD	53908863	April 2025
63	Dinas Pendidikan Kepemudaan dan Olah Raga	Belanja Modal Peralatan dan Mesin BOSP-BOS Reguler	1.127.845.264	Dikecualikan	APBD	54115966	January 2025
64	Dinas Lingkungan Hidup dan Pertanahan	excavator	1.111.180.000	E-Purchasing	APBD	53806193	March 2025
65	Dinas Koperasi, Usaha Kecil dan Menengah, Perindustrian dan Perdagangan	Jasa Cleaning Service Pasar Umum Semarapura	1.088.052.515	E-Purchasing	APBDP	54402335	December 2024
66	Dinas Pariwisata	Pembangunan Jalur Setapak di Pantai Kelingking	1.046.000.000	Tender	APBD	54917172	April 2025
67	Dinas Pendidikan Kepemudaan dan Olah Raga	Rehabilitasi Ruang Ruang Kelas SD N 3 Jungutbatu	1.020.000.000	Tender	APBD	54007880	May 2025
68	Rumah Sakit Umum Daerah	Belanja barang dan jasa BLUD berupa Belanja Alat Kesehatan dan Bahan Medis Habis Pakai Laboratorium - E-Purchasing	1.000.000.000	E-Purchasing	BLUD	54600294	January 2025
69	Rumah Sakit Umum Daerah	Belanja barang dan jasa BLUD berupa Belanja Alat Kesehatan dan Bahan Medis Habis Pakai Ruang/Unit - PL	1.000.000.000	Pengadaan Langsung	BLUD	54516181	January 2025
70	Dinas Pekerjaan Umum, Penataan Ruang, Perumahan dan Kawasan Permukiman	Penataan Paving di Kantor Pulauakekor lembongan	1.000.000.000	Tender	APBD	53969479	July 2025
71	Rumah Sakit Umum Daerah	Belanja barang dan jasa BLUD berupa Belanja Alat Kesehatan dan Bahan Medis Habis Pakai Ruang/Unit	1.000.000.000	E-Purchasing	BLUD	54515671	January 2025
72	Rumah Sakit Umum Daerah	Penataan Ruang CT-Scan	950.710.000	Tender	APBD	53838760	January 2025
73	Dinas Kesehatan	Renovasi/Pembangunan Pustu Sulang	899.698.000	Tender	APBD	53908865	April 2025
74	Dinas Kesehatan	Renovasi/Pembangunan Pustu Satra	899.698.000	Tender	APBD	53908867	April 2025
75	Dinas Pendidikan Kepemudaan dan Olah Raga	Rehabilitasi Ruang Kelas Sekolah Dasar Nusa Penida	772.992.000	Tender	APBD	54007860	May 2025
	Satuan Kerja / OPD	Nama Paket	Pagu	Metode Pemilihan	Sumber	Kode RUP	Waktu Pemilihan

Menampilkan 51 sampai 75 dari 4,697 entri

Pertama Sebelumnya 1 2 3 4 5 ... 188 Selanjutnya Terakhir

Catatan:

- Data rekap terakhir diperbaharui pada tanggal 7 Februari 2025 01:46
- Data pagu ditampilkan dalam satuan juta rupiah

LKPP SIRUP Latihan INAPROC

SIRUP versi 4 © 2021 LKPP

Lembaga Kebijakan Pengadaan Barang/Jasa Pemerintah

Direktorat Perencanaan Transformasi, Pemantauan dan Evaluasi Pengadaan
Gedung LKPP Lantai 6
Komplek Rasuna Epicentrum JL Epicentrum Tengah Lot 118 Jakarta Selatan
Tel: (021) 299 12 450, Fax: (021) 299 12 451 Email: helpdesk.pmep@lkpp.go.id

Sumber data : https://sirup.lkpp.go.id/sirup/rekap/penyedia/D32 per 7 Februari 2025

Balai Sertifikasi Elektronik

Dokumen ini telah ditandatangani secara elektronik menggunakan sertifikat elektronik yang diterbitkan oleh BSrE

SIRUP Rekap Cari Paket Panduan FAQ Berita Dashboard Kontak 2025 Masuk

KAB. KLUNGKUNG

Penyedia Swakelola

Tampilkan 25 entri

Cari:

No	Satuan Kerja	Nama Paket	Pagu (Rp.)	Metode Pemilihan	Sumber Dana	Kode RUP	Waktu Pemilihan
76	Sekretariat Dewan Perwakilan Rakyat Daerah	Belanja Langganan Jurnal/Surat Kabar/Majalah	772.056.000	Dikecualikan	APBD	54161742	January 2025
77	Rumah Sakit Umum Daerah	Belanja Barang dan Jasa BLUD berupa Belanja Bahan Habis Pakai CSSD - E Purchasing	762.698.800	E-Purchasing	BLUD	55189091	January 2025
78	Dinas Pendidikan Kepemudaan dan Olah Raga	Rehabilitasi Ruang Kelas SD N 2 Batumadeg	750.000.000	Tender	APBD	54007857	April 2025
79	Dinas Pendidikan Kepemudaan dan Olah Raga	Belanja Modal Aset Tetap Lainnya BOSP-BOS Reguler	719.326.700	Dikecualikan	APBD	54115967	January 2025
80	Dinas Pendidikan Kepemudaan dan Olah Raga	Pembangunan Lanjutan Ruang Kelas SMP N 1 Nusa Penida	707.850.000	Tender	APBD	54204572	April 2025
81	Rumah Sakit Umum Daerah	Belanja Barang dan Jasa BLUD berupa Belanja Pemeliharaan Alat Non Medis	684.000.000	Pengadaan Langsung	BLUD	55172899	January 2025
82	Dinas Lingkungan Hidup dan Pertanahan	Bin mesin gibrik	660.000.000	E-Purchasing	APBD	53806211	March 2025
83	Dinas Pendidikan Kepemudaan dan Olah Raga	Konsolidasi Pembangunan Pagar Sekolah, Pembangunan Padmasana, dan Penataan Halaman SD N 3 Nyalian	657.000.000	Tender	APBD,	57512967	April 2025
84	Sekretariat Daerah	Belanja Bahan-Bahan Bakar dan Pelumas	650.214.000	Dikecualikan	APBD	54204418	January 2025
85	Dinas Pendidikan Kepemudaan dan Olah Raga	Pengadaan Gong Baligangsar	637.611.750	E-Purchasing	APBD	54115875	April 2025
86	Dinas Pendidikan Kepemudaan dan Olah Raga	Rehabilitasi Ruang Kelas SD N 3 Batukandik	633.600.000	Tender	APBD	54007836	May 2025
87	RSUD Gema Sani Nusa Penida	Biaya langganan listrik	600.000.000	Dikecualikan	BLUD	54016170	January 2025
88	Dinas Pendidikan Kepemudaan dan Olah Raga	Rehabilitasi Ruang Kelas, Sekolah Dasar Nusa Penida	579.744.000	Tender	APBD	54007839	May 2025
89	Dinas Pendidikan Kepemudaan dan Olah Raga	Rehabilitasi Ruang Kelas Sekolah Dasar Nusa Penida	579.744.000	Tender	APBD	54007855	April 2025
90	Dinas Pendidikan Kepemudaan dan Olah Raga	Rehabilitasi Ruang Kelas Sekolah Dasar Nusa Penida	579.744.000	Tender	APBD	54007834	May 2025
91	Rumah Sakit Umum Daerah	Belanja Modal Alat Kedokteran Kamar Jenazah/Mortuary	568.000.000	E-Purchasing	APBD	54301665	March 2025
92	Dinas Pendidikan Kepemudaan dan Olah Raga	Pembangunan GPT SMP N 2 Dawan	560.000.000	Tender	APBD	55448718	May 2025
93	Sekretariat Daerah	Biaya langganan listrik	554.400.000	Dikecualikan	APBD	53840894	January 2025
94	Dinas Pendidikan Kepemudaan dan Olah Raga	Rehabilitasi Ruang Laboratorium IPA Sekolah Menengah Pertama/Nusa Penida	547.536.000	Tender	APBD	54204388	April 2025
95	Dinas Pendidikan Kepemudaan dan Olah Raga	Rehabilitasi Ruang Kelas SD N 2 Tusan	540.000.000	Tender	APBD	54007872	May 2025
96	Dinas Pendidikan Kepemudaan dan Olah Raga	Pembangunan Ruang Kelas & Prasarana Penunjang Belajar TKN desa Suana	534.000.000	Tender	APBD	54204790	April 2025
97	Dinas Sosial, Pemberdayaan Perempuan dan Perlindungan Anak	Belanja Natura dan Pakan Natura	524.700.000	E-Purchasing	APBD	53855913	January 2025
98	Dinas Lingkungan Hidup dan Pertanahan	Belanja Bahan-Bahan Bakar dan Pelumas	523.371.000	Dikecualikan	APBD	53928998	April 2025
99	Dinas Pendidikan Kepemudaan dan Olah Raga	Konsolidasi Pembangunan Pagar, Pembangunan Toilet, dan Pembangunan UKS SD N 1 Bakas	520.000.000	Tender	APBD,	57513411	April 2025
100	Dinas Pendidikan Kepemudaan dan Olah Raga	Belanja Pakaian Olahraga	516.950.000	E-Purchasing	APBD	53806967	March 2025
	Satuan Kerja / OPD	Nama Paket	Pagu	Metode Pemilihan	Sumber	Kode RUP	Waktu Pemilihan

Menampilkan 76 sampai 100 dari 4,697 entri

Pertama Sebelumnya 1 2 3 4 5 ... 188 Selanjutnya Terakhir

Catatan:

- Data rekap terakhir diperbaharui pada tanggal 7 Februari 2025 01:46
- Data pagu ditampilkan dalam satuan juta rupiah

LKPP SIRUP Latihan INAPROC

SIRUP versi 4 © 2021 LKPP

Lembaga Kebijakan Pengadaan Barang/Jasa Pemerintah

Direktorat Perencanaan Transformasi, Pemantauan dan Evaluasi Pengadaan
Gedung LKPP Lantai 6
Komplek Rasuna Epicentrum Jl. Epicentrum Tengah Lot 118 Jakarta Selatan
Tel: (021) 299 12 450, Fax: (021) 299 12 451 Email: helpdesk.pmep@lkpp.go.id

Sumber data : https://sirup.lkpp.go.id/sirup/rekap/penyedia/D32 per 7 Februari 2025

Balai Sertifikasi Elektronik

Dokumen ini telah ditandatangani secara elektronik menggunakan sertifikat elektronik yang diterbitkan oleh BSrE

1. Nama Paket : Pengembangan Jaringan Distribusi dan Sambungan Rumah (SR) Di Desa Tanglad Kecamatan Nusa Penida
   OPD : Dinas Pekerjaan Umum, Penataan Ruang, Perumahan dan Kawasan Permukiman
   Jumlah Dana : Rp. 3.481.647.000
   Kode RUP : 53969205

Paket Penyedia

Detil Paket

Kode RUP	53969205
Nama Paket	Pengembangan Jaringan Distribusi dan Sambungan Rumah (SR) Di Desa Tanglad Kecamatan Nusa Penida
Nama KLPD	Kab. Klungkung
Satuan Kerja	Dinas Pekerjaan Umum, Penataan Ruang, Perumahan dan Kawasan Permukiman
Tahun Anggaran	2025
Lokasi Pekerjaan	

No.	Provinsi	Kabupaten/Kota	Detail Lokasi
1.	Bali	Klungkung (Kab.)	Kec. Nusa Penida

Volume Pekerjaan	1 Paket
Uraian Pekerjaan	Melaksanakan Pengembangan Jaringan Distribusi dan Sambungan Rumah (SR) Di Desa Tanglad Kecamatan Nusa Penida
Spesifikasi Pekerjaan	Sambungan Rumah : 367 SR
Produk Dalam Negeri	Ya
Usaha Kecil	Ya
Pengadaan Berkelanjutan atau Sustainable Public Procurement (SPP)	

Aspek Ekonomi	Tidak
Aspek Sosial	Tidak
Aspek Lingkungan	Tidak

Pra DIPA / DPA	Tidak
Sumber Dana	

No.	Sumber Dana	T.A.	KLPD	MAK	Pagu
1.	APBD	2025	Kab. Klungkung	1.03.05.2.01.0032.5.2.04.05.01.0005.	Rp. 3.481.647.000
Total Pagu					Rp. 3.481.647.000

Jenis Pengadaan	Pekerjaan Konstruksi,
Total Pagu	Rp. 3.481.647.000
Metode Pemilihan	Tender
Pemanfaatan Barang/Jasa	

Mulai	Akhir
Desember 2025	Desember 2025

Jadwal Pelaksanaan Kontrak	

Mulai	Akhir
Agustus 2025	Desember 2025

Jadwal Pemilihan Penyedia	

Mulai	Akhir
Juli 2025	Agustus 2025

Tanggal Umumkan Paket	23 Januari 2025 13:44:57

Tutup Print

Sumber data : https://sirup.lkpp.go.id/sirup/home/detailPaketPenyediaPublic2017/53969205

Balai Sertifikasi Elektronik
Dokumen ini telah ditandatangani secara elektronik menggunakan sertifikat elektronik yang diterbitkan oleh BSrE

2. Nama Paket : Rehabilitasi Ruang Ruang Kelas SD N 3 Jungutbatu
OPD : Dinas Pendidikan Kepemudaan dan Olah Raga
Jumlah Dana : Rp. 1.020.000.000
Kode RUP : 54007880

Paket Penyedia

Detil Paket

Kode RUP	54007880
Nama Paket	Rehabilitasi Ruang Ruang Kelas SD N 3 Jungutbatu
Nama KLPD	Kab. Klungkung
Satuan Kerja	Dinas Pendidikan Kepemudaan dan Olah Raga
Tahun Anggaran	2025
Lokasi Pekerjaan	

No.	Provinsi	Kabupaten/Kota	Detail Lokasi
1.	Bali	Klungkung (Kab.)	SD N 3 Jungutbatu

Volume Pekerjaan	1 Paket
Uraian Pekerjaan	Rehabilitasi Ruang Ruang Kelas SD N 3 Jungutbatu;
Spesifikasi Pekerjaan	luas 9x8 meter;
Produk Dalam Negeri	Ya
Usaha Kecil	Ya
Pengadaan Berkelanjutan atau Sustainable Public Procurement (SPP)	

Aspek Ekonomi	Tidak
Aspek Sosial	Tidak
Aspek Lingkungan	Tidak

Pra DIPA / DPA	Ya
Nomer KUAPPAS	900.1.1.1/1450/BPKPD
Sumber Dana	

No.	Sumber Dana	T.A.	KLPD	MAK	Pagu
1.	APBD	2025	Kab. Klungkung	1.01.02.2.01.0051.5.2.03.01.01.0010.1.3.0.30.10.10.010.00337	Rp. 1.020.000.000
Total Pagu					Rp. 1.020.000.000

Jenis Pengadaan	Pekerjaan Konstruksi,
Total Pagu	Rp. 1.020.000,000
Metode Pemilihan	Tender
Pemanfaatan Barang/Jasa	

Mulai	Akhir
Oktober 2025	Desember 2025

Jadwal Pelaksanaan Kontrak	

Mulai	Akhir
Juni 2025	September 2025

Jadwal Pemilihan Penyedia	

Mulai	Akhir
Mei 2025	Mei 2025

Tanggal Umumkan Paket	03 Februari 2025 14:52:14

Tutup Print

Sumber data : https://sirup.lkpp.go.id/sirup/home/detailPaketPenyediaPublic2017/54007880

Balai Sertifikasi Elektronik
Dokumen ini telah ditandatangani secara elektronik menggunakan sertifikat elektronik yang diterbitkan oleh BSrE

3. Nama Paket : Pembangunan Lanjutan Ruang Kelas SMP N 1 Nusa Penida
OPD : Dinas Pendidikan Kepemudaan dan Olah Raga
Jumlah Dana : Rp. 707.850.000
Kode RUP : 54204572

Paket Penyedia

Detil Paket

Kode RUP	54204572
Nama Paket	Pembangunan Lanjutan Ruang Kelas SMP N 1 Nusa Penida
Nama KLPD	Kab. Klungkung
Satuan Kerja	Dinas Pendidikan Kepemudaan dan Olah Raga
Tahun Anggaran	2025
Lokasi Pekerjaan	

No.	Provinsi	Kabupaten/Kota	Detail Lokasi
1.	Bali	Klungkung (Kab.)	SMP N 1 Nusa Penida

Volume Pekerjaan	6 Ruang
Uraian Pekerjaan	Pembangunan Lanjutan Ruang Kelas SMP N 1 Nusa Penida;
Spesifikasi Pekerjaan	luas 9x11 m tidak bertingkat
Produk Dalam Negeri	Ya
Usaha Kecil	Ya
Pengadaan Berkelanjutan atau Sustainable Public Procurement (SPP)	

Aspek Ekonomi	Tidak
Aspek Sosial	Tidak
Aspek Lingkungan	Tidak

Pra DSPA / DPA	Ya
Nomor KUAPPAS	900.1.1.1/1450/BPKPD
Sumber Dana	

No.	Sumber Dana	T.A.	KLPD	MAK	Pagu
1.	APBD	2025	Kab. Klungkung	1.01.02.2.02.0009.5.2.03.01.01.0010.1.3.0.30.10.10.010.00221	Rp. 707.850.000
Total Pagu:					Rp. 707.850.000

Jenis Pengadaan	Pekerjaan Konstruksi,
Total Pagu	Rp. 707.850.000
Metode Pemilihan	Tender
Pemanfaatan Barang/Jasa	

Mulai	Akhir
Oktober 2025	Desember 2025

Jadwal Pelaksanaan Kontrak	

Mulai	Akhir
Mei 2025	September 2025

Jadwal Pemilihan Penyedia	

Mulai	Akhir
April 2025	April 2025

Tanggal Umumkan Paket	03 Februari 2025 14:57:11

Tutup Print

Sumber data : https://sirup.lkpp.go.id/sirup/home/detailPaketPenyediaPublic2017/54204572

Balai Sertifikasi Elektronik
Dokumen ini telah ditandatangani secara elektronik menggunakan sertifikat elektronik yang diterbitkan oleh BSrE

4. Nama Paket : Pengadaan pirolisi/pemusnah sampah
OPD : Dinas Lingkungan Hidup dan Pertanahan
Jumlah Dana : Rp. 3.590.000.000
Kode RUP : 53806207

Paket Penyedia

Detil Paket

Kode RUP	53806207
Nama Paket	pengadaan pirolisi/pemusnah sampah
Nama KLPD	Kab. Klungkung
Satuan Kerja	Dinas Lingkungan Hidup dan Pertanahan
Tahun Anggaran	2025
Lokasi Pekerjaan	

No.	Provinsi	Kabupaten/Kota	Detail Lokasi
1.	Bali	Klungkung (Kab.)	Klungkung

Volume Pekerjaan	2 Unit
Uraian Pekerjaan	pengadaan pirolisi/pemusnah sampah;
Spesifikasi Pekerjaan	material metal, uk dimensi 5000x 3200x 4000m3;
Produk Dalam Negeri	Ya
Usaha Kecil	Ya
Pengadaan Berkelanjutan atau Sustainable Public Procurement (SPP)	

Aspek Ekonomi	Tidak
Aspek Sosial	Tidak
Aspek Lingkungan	Tidak

Pra DIPA / DPA	Ya
Nomer KUAPPAS	900.1.1.1/1450/BPKPD
Sumber Dana	

No.	Sumber Dana	T.A.	KLPD	MAK	Pagu
1.	APBD	2025	Kab. Klungkung	2.11.11.2.01.0005.5.2.02.01.02.0016.1.3.0.20.10.30.016.00005	Rp. 3.590.000.000
Total Pagu					Rp. 3.590.000.000

Jenis Pengadaan	Barang
Total Pagu	Rp. 3.590.000.000
Metode Pemilihan	E-Purchasing
Pemanfaatan Barang/Jasa	

Mulai	Akhir
Juni 2025	Desember 2025

Jadwal Pelaksanaan Kontrak

Mulai	Akhir
Maret 2025	Mei 2025

Jadwal Pemilihan Penyedia

Mulai	Akhir
Maret 2025	Maret 2025

Tanggal Umumkan Paket	16 Januari 2025 15:28:34

Tutup Print

Sumber data : https://sirup.lkpp.go.id/sirup/home/detailPaketPenyediaPublic2017/53806207

Balai Sertifikasi Elektronik
Dokumen ini telah ditandatangani secara elektronik menggunakan sertifikat elektronik yang diterbitkan oleh BSrE

5. Nama Paket : Renovasi/Pembangunan Pustu Satra
OPD : Dinas Kesehatan
Jumlah Dana : Rp. 899.698.000
Kode RUP : 53906867

Paket Penyedia

Detil Paket

Kode RUP	53906867
Nama Paket	Renovasi/Pembangunan Pustu Satra
Nama KLPD	Kab. Klungkung
Satuan Kerja	Dinas Kesehatan
Tahun Anggaran	2025
Lokasi Pekerjaan	No. / Provinsi / Kabupaten/Kota / Detail Lokasi 1. / Bali / Klungkung (Kab.) / Klungkung
Volume Pekerjaan	1 Unit
Uraian Pekerjaan	Renovasi/Pembangunan Pustu Satra pada Sub Kegiatan Rehabilitasi dan Pemeliharaan Fasilitas Kesehatan Lainnya
Spesifikasi Pekerjaan	bangunan sederhana >100m2;
Produk Dalam Negeri	Ya
Usaha Kecil	Ya
Pengadaan Berkelanjutan atau Sustainable Public Procurement (SPP)	Aspek Ekonomi: Tidak Aspek Sosial: Tidak Aspek Lingkungan: Tidak
Pra DIPA / DPA	Ya
Nomer KUAPPAS	900.1.1.1/1450/BPKPD
Sumber Dana	No. / Sumber Dana / T.A. / KLPD / MAK / Pagu 1. / APBD / 2025 / Kab. Klungkung / 1.02.02.2.01.0010.5.2.03.01.01.0006.1.3.0.30.10.10.006.00073 / Rp. 899.698.000 Total Pagu / Rp. 899.698.000
Jenis Pengadaan	Pekerjaan Konstruksi,
Total Pagu	Rp. 899.698.000
Metode Pemilihan	Tender
Pemanfaatan Barang/Jasa	Mulai: Mei 2025 / Akhir: Desember 2025
Jadwal Pelaksanaan Kontrak	Mulai: Mei 2025 / Akhir: September 2025
Jadwal Pemilihan Penyedia	Mulai: April 2025 / Akhir: Mei 2025
Tanggal Umumkan Paket	31 Desember 2024 07:04:07

Tutup Print

Sumber data : https://sirup.lkpp.go.id/sirup/home/detailPaketPenyediaPublic2017/53906867

Balai Sertifikasi Elektronik
Dokumen ini telah ditandatangani secara elektronik menggunakan sertifikat elektronik yang diterbitkan oleh BSrE

6. Nama Paket : Renovasi/Pembangunan Pustu Sulang
OPD : Dinas Kesehatan
Jumlah Dana : Rp. 899.698.000
Kode RUP : 53906865

Paket Penyedia

Detil Paket

Kode RUP	53906865
Nama Paket	Renovasi/Pembangunan Pustu Sulang
Nama KLPD	Kab. Klungkung
Satuan Kerja	Dinas Kesehatan
Tahun Anggaran	2025
Lokasi Pekerjaan	

No.	Provinsi	Kabupaten/Kota	Detail Lokasi
1.	Bali	Klungkung (Kab.)	Klungkung

Volume Pekerjaan	1 Unit
Uraian Pekerjaan	Renovasi/Pembangunan Pustu Sulang pada Sub Kegiatan Rehabilitasi dan Pemeliharaan Fasilitas Kesehatan Lainnya
Spesifikasi Pekerjaan	bangunan sederhana>100m2;
Produk Dalam Negeri	Ya
Usaha Kecil	Ya
Pengadaan Berkelanjutan atau Sustainable Public Procurement (SPP)	

Aspek Ekonomi	Tidak
Aspek Sosial	Tidak
Aspek Lingkungan	Tidak

Pra DIPA / DPA	Ya
Nomor KUAPPAS	900.1.1.1/1450/BPKPD
Sumber Dana	

No.	Sumber Dana	T.A.	KLPD	MAK	Pagu
1.	APBD	2025	Kab. Klungkung	1.02.02.2.01.0010.5.2.05.01.01.0006.1.3.0.30.10.10.006.00074	Rp. 899.698.000
Total Pagu					Rp. 899.698.000

Jenis Pengadaan	Pekerjaan Konstruksi,
Total Pagu	Rp. 899.698.000
Metode Pemilihan	Tender
Pemanfaatan Barang/Jasa	

Mulai	Akhir
Mei 2025	September 2025

Jadwal Pelaksanaan Kontrak	

Mulai	Akhir
Mei 2025	September 2025

Jadwal Pemilihan Penyedia	

Mulai	Akhir
April 2025	Mei 2025

Tanggal Umumkan Paket	31 Desember 2024 07:04:07

Tutup Print

Sumber data : https://sirup.lkpp.go.id/sirup/home/detailPaketPenyediaPublic2017/53906865

Balai Sertifikasi Elektronik
Dokumen ini telah ditandatangani secara elektronik menggunakan sertifikat elektronik yang diterbitkan oleh BSrE

7. Nama Paket : Pembangunan Labkesmas
OPD : Dinas Kesehatan
Jumlah Dana : Rp. 12.551.514.756
Kode RUP : 54808826

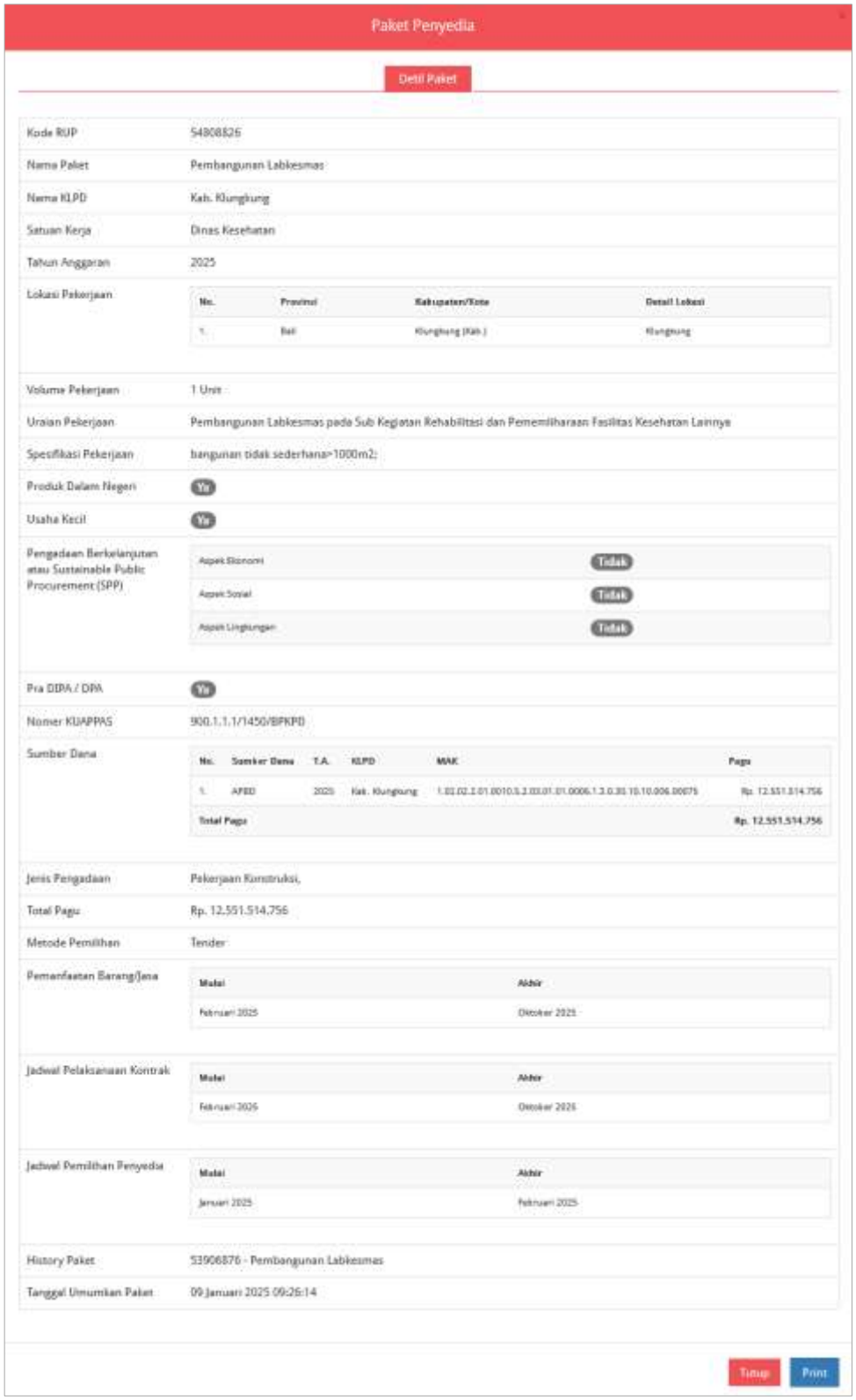

Paket Penyedia

Detil Paket

Kode RUP	54808826
Nama Paket	Pembangunan Labkesmas
Nama KLPD	Kab. Klungkung
Satuan Kerja	Dinas Kesehatan
Tahun Anggaran	2025
Lokasi Pekerjaan	No. / Provinsi: Bali / Kabupaten/Kota: Klungkung (Kab.) / Detail Lokasi: Klungkung
Volume Pekerjaan	1 Unit
Uraian Pekerjaan	Pembangunan Labkesmas pada Sub Kegiatan Rehabilitasi dan Pemeliharaan Fasilitas Kesehatan Lainnya
Spesifikasi Pekerjaan	bangunan tidak sederhana>1000m2;
Produk Dalam Negeri	Ya
Usaha Kecil	Ya
Pengadaan Berkelanjutan atau Sustainable Public Procurement (SPP)	Aspek Ekonomi: Tidak; Aspek Sosial: Tidak; Aspek Lingkungan: Tidak
Pra DIPA / DPA	Ya
Nomer KUAPPAS	900.1.1.1/1450/BPKPD
Sumber Dana	No. 1; Sumber Dana: APBD; T.A.: 2025; KLPD: Kab. Klungkung; MAK: 1.02.02.2.01.0010.5.2.03.01.01.0006.1.3.0.35.10.10.006.00075; Pagu: Rp. 12.551.514.756 / Total Pagu: Rp. 12.551.514.756
Jenis Pengadaan	Pekerjaan Konstruksi,
Total Pagu	Rp. 12.551.514.756
Metode Pemilihan	Tender
Pemanfaatan Barang/Jasa	Mulai: Februari 2025; Akhir: Oktober 2025
Jadwal Pelaksanaan Kontrak	Mulai: Februari 2025; Akhir: Oktober 2025
Jadwal Pemilihan Penyedia	Mulai: Januari 2025; Akhir: Februari 2025
History Paket	53906876 - Pembangunan Labkesmas
Tanggal Umumkan Paket	09 Januari 2025 09:26:14

Tutup Print

Sumber data : https://sirup.lkpp.go.id/sirup/home/detailPaketPenyediaPublic2017/54808826

Balai Sertifikasi Elektronik
Dokumen ini telah ditandatangani secara elektronik menggunakan sertifikat elektronik yang diterbitkan oleh BSrE

8. Nama Paket : Pembangunan Gedung Cytotoxic
OPD : Rumah Sakit Umum Daerah
Jumlah Dana : Rp. 1.507.840.000
Kode RUP : 53838759

Paket Penyedia

Detil Paket

Kode RUP	53838759
Nama Paket	Pembangunan Gedung Cytotoxic
Nama KLPD	Kab. Klungkung
Satuan Kerja	Rumah Sakit Umum Daerah
Tahun Anggaran	2025
Lokasi Pekerjaan	No. 1 · Provinsi: Bali · Kabupaten/Kota: Klungkung (Kab.) · Detail Lokasi: Klungkung
Volume Pekerjaan	1 Paket
Uraian Pekerjaan	Pembangunan Gedung Cytotoxic
Spesifikasi Pekerjaan	Gedung 2 lantai, Luas 102,17 m2
Produk Dalam Negeri	Ya
Usaha Kecil	Ya
Pengadaan Berkelanjutan atau Sustainable Public Procurement (SPP)	Aspek Ekonomi: Tidak; Aspek Sosial: Tidak; Aspek Lingkungan: Tidak
Pra DSPA / DPA	Ya
Nomer KUAPPAS	900.1.1.1/1450/BPKPD
Sumber Dana	No. 1 · Sumber Dana: APBD · T.A.: 2025 · KLPD: Kab. Klungkung · MAK: 1.02.02.2.01.0008.5.2.03.01.01.0006.1.3.0.30.10.10.006.00069 · Pagu: Rp. 1.507.840.000; Total Pagu: Rp. 1.507.840.000
Jenis Pengadaan	Pekerjaan Konstruksi
Total Pagu	Rp. 1.507.840.000
Metode Pemilihan	Tender
Pemanfaatan Barang/Jasa	Mulai: Agustus 2025 · Akhir: Desember 2025
Jadwal Pelaksanaan Kontrak	Mulai: Maret 2025 · Akhir: Agustus 2025
Jadwal Pemilihan Penyedia	Mulai: Januari 2025 · Akhir: Februari 2025
Tanggal Umumkan Paket	11 Januari 2025 07:47:25

Tutup Print

Sumber data : https://sirup.lkpp.go.id/sirup/home/detailPaketPenyediaPublic2017/53838759

Balai Sertifikasi Elektronik
Dokumen ini telah ditandatangani secara elektronik menggunakan sertifikat elektronik yang diterbitkan oleh BSrE

9. Nama Paket : Penataan Ruang Cathlab
OPD : Rumah Sakit Umum Daerah
Jumlah Dana : Rp. 2.020.470.000
Kode RUP : 53838758

Paket Penyedia

Detil Paket

Kode RUP	53838758
Nama Paket	Penataan Ruang Cathlab
Nama KLPD	Kab. Klungkung
Satuan Kerja	Rumah Sakit Umum Daerah
Tahun Anggaran	2025
Lokasi Pekerjaan	No. / Provinsi: Bali / Kabupaten/Kota: Klungkung (Kab.) / Detail Lokasi: Klungkung
Volume Pekerjaan	1 Paket
Uraian Pekerjaan	Penataan Ruang Cathlab di Gedung Radiologi lantai 2
Spesifikasi Pekerjaan	Penataan ruang Cathlab; Luas 464 m2;
Produk Dalam Negeri	Ya
Usaha Kecil	Ya
Pengadaan Berkelanjutan atau Sustainable Public Procurement (SPP)	Aspek Ekonomi: Tidak; Aspek Sosial: Tidak; Aspek Lingkungan: Tidak
Pra DIPA / DPA	Ya
Nomer KUAPPAS	900.1.1.1/1450/BPKPD
Sumber Dana	No. 1; Sumber Dana: APBD; T.A.: 2025; KLPD: Kab. Klungkung; MAK: 1.02.02.2.01.0008.5.2.03.01.01.0006.1.3.0.30.10.10.006.00067; Pagu: Rp. 2.020.470.000 — Total Pagu: Rp. 2.020.470.000
Jenis Pengadaan	Pekerjaan Konstruksi,
Total Pagu	Rp. 2.020.470.000
Metode Pemilihan	Tender
Pemanfaatan Barang/Jasa	Mulai: Agustus 2025; Akhir: Desember 2025
Jadwal Pelaksanaan Kontrak	Mulai: Maret 2025; Akhir: Agustus 2025
Jadwal Pemilihan Penyedia	Mulai: Januari 2025; Akhir: Februari 2025
Tanggal Umumkan Paket	11 Januari 2025 07:47:25

Tutup Print

Sumber data : https://sirup.lkpp.go.id/sirup/home/detailPaketPenyediaPublic2017/53838758

Balai Sertifikasi Elektronik
Dokumen ini telah ditandatangani secara elektronik menggunakan sertifikat elektronik yang diterbitkan oleh BSrE

10. Nama Paket : Penataan Ruang CT-Scan
OPD : Rumah Sakit Umum Daerah
Jumlah Dana : Rp. 950.710.000
Kode RUP : 53838760

Paket Penyedia

Detil Paket

Kode RUP	53838760
Nama Paket	Penataan Ruang CT-Scan
Nama KLPD	Kab. Klungkung
Satuan Kerja	Rumah Sakit Umum Daerah
Tahun Anggaran	2025
Lokasi Pekerjaan	No. 1. Provinsi: Bali Kabupaten/Kota: Klungkung (Kab.) Detail Lokasi: Klungkung
Volume Pekerjaan	1 Paket
Uraian Pekerjaan	Penataan Ruang CT-Scan
Spesifikasi Pekerjaan	penatan ruang CT-Scan; Luas 214 m2; gedung 1 lantai
Produk Dalam Negeri	Ya
Usaha Kecil	Ya
Pengadaan Berkelanjutan atau Sustainable Public Procurement (SPP)	Aspek Ekonomi: Tidak; Aspek Sosial: Tidak; Aspek Lingkungan: Tidak
Pra DIPA / DPA	Ya
Nomer KUAPPAS	900.1.1.1/1450/BPKPD
Sumber Dana	No. 1. Sumber Dana: APBD T.A.: 2025 KLPD: Kab. Klungkung MAK: 1.02.02.2.01.0008.5.2.03.01.01.0006.1.3.0.30.10.10.006.00068 Pagu: Rp. 950.710.000; Total Pagu: Rp. 950.710.000
Jenis Pengadaan	Pekerjaan Konstruksi,
Total Pagu	Rp. 950.710.000
Metode Pemilihan	Tender
Pemanfaatan Barang/Jasa	Mulai: Agustus 2025 Akhir: Desember 2025
Jadwal Pelaksanaan Kontrak	Mulai: Maret 2025 Akhir: Agustus 2025
Jadwal Pemilihan Penyedia	Mulai: Januari 2025 Akhir: Februari 2025
Tanggal Umumkan Paket	11 Januari 2025 07:47:25

Tutup Print

Sumber data : https://sirup.lkpp.go.id/sirup/home/detailPaketPenyediaPublic2017/53838760

Ditandatangani secara elektronik oleh:

Kepala Bagian Pengadaan Barang / Jasa
Setda Kabupaten Klungkung

Anak Agung Gede Anom Duarasoma, ST

Pembina (IV/a)

NIP. : 197106212006041003

Balai Sertifikasi Elektronik

Dokumen ini telah ditandatangani secara elektronik menggunakan sertifikat elektronik yang diterbitkan oleh BSrE